



熊本県物価高騰対応生活者支援事業活用

申請期間

令和5年12月8日(金)まで



LPガスの 支援金の お知らせです

申請は
オンラインで!



支援金額: 6,000円



エネルギー等の価格高騰の影響による支援として

LPガスを利用している契約者を対象に支援金を給付します。

※給付は一契約につき一回限りとします。

申請期間

令和5年12月8日(金)まで【郵送の場合は当日消印有効】

対象者

① 次の市町村内でLPガスを利用している契約者

※所得制限はありません。

熊本市、八代市、人吉市、水俣市、玉名市、山鹿市、菊池市、宇土市、上天草市、宇城市、阿蘇市、天草市、合志市、美里町、玉東町、南関町、和水町、大津町、菊陽町、小国町、産山村、高森町、西原村、南阿蘇村、御船町、益城町、山都町、氷川町、津奈木町、錦町、湯前町、水上村、相良村、五木村、山江村、球磨村、あさぎり町、苓北町

② 熊本市内でLPガスを利用している事業者(屋号、法人)

※熊本市以外の事業者(屋号、法人)は対象外です。



申請方法



下記の書類を用意し、
期間内にお申込ください。

申請に必要な書類

1 LPガス契約確認書類

下記の書類いずれかをご準備ください。

- 検針票（直近1ヵ月のもの）
- LPガス供給証明書（契約しているLPガス事業者にご相談ください）

※ 契約者名・LPガス事業者名が記載されており、熊本県内で利用していることがわかること



2 振込先の通帳など（下記が記載された部分）

- ・口座名義人（フリガナ） ・金融機関名（金融機関コード）
- ・支店名（店番号） ・口座種別 ・口座番号

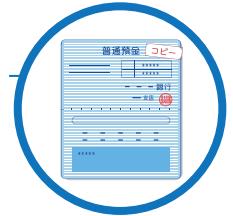

申請先 ▶ 熊本県LPガス支援金事務局

オンラインの場合

申請に必要な書類を手元に用意し、専用サイトより申請してください。

専用サイト二次元コードはこちら

<https://reg34.smp.ne.jp/regist/switch/00002G0006HEjk8Bjd/kumamoto>



郵送の場合

申請書に記入し、必要な書類と一緒に

〒860-8691
熊本市中央郵便局私書箱 20 号
熊本県LPガス支援金事務局 宛

まで郵送してください。

※郵送に係る費用はご負担ください。

申請書・申請記載例は裏面へ

オンライン申請は簡単！
支給も早い！！

※オンラインまたは郵送で申請いただけますが、事務処理の関係上、オンラインでの申請の方が給付が早くなります。ご了承ください。

事業内容・申請・支給
に関するお問合せ先

熊本県LPガス支援金
コールセンター

☎ 096-300-0734
平日（祝日除く）9:00 - 17:00

実施主体：一般社団法人 熊本県LPガス協会

LPガス価格高騰対応支援金申請書

申請年月日 令和 年 月 日

申請区分	<input type="checkbox"/> 一般世帯 <input type="checkbox"/> 事業者(屋号・法人) ※熊本市のみ
契約者 氏名	
契約者 住所	〒
LPガス 使用地住所	<input type="checkbox"/> 同上 <input type="checkbox"/> それ以外(下記に住所をご記入ください)
	〒
電話番号	

振込口座情報	
金融機関名	
支店名	店番号
口座種別 (該当に○してください)	口座番号
普通・当座	
口座名義 (カタカナ)	

※事業者(屋号・法人)の方は以下もご記入ください
熊本市のみ

事業所名 (屋号・法人名)	
代表者名	

送付書類確認欄
必要書類を必ず同封してください。
<input type="checkbox"/> 検針票(直近1ヵ月のもの)、または供給証明書
<input type="checkbox"/> 通帳のコピー(下記が記載された部分)
(銀行名・支店番号・口座番号・口座名義がわかるもの)

私は、LPガス価格高騰対応支援金の給付申請に当たり、次の事項について誓約・同意します。

- 申請日時点で、対象市町村内でLPガスを使用しています。
- 申請書の内容や添付書類の内容について、虚偽はありません。
- 申請内容について、販売店に対して問い合わせを行うことに同意します。
- 万が一、虚偽の申請であることが判明した場合、交付された支援金については返還等に応じます。

※チェックボックスに を入れてください。

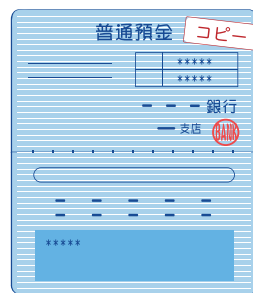
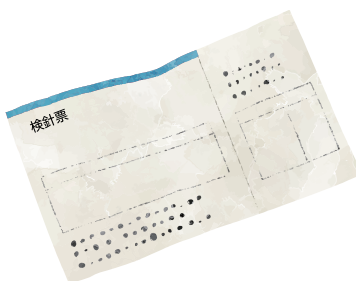

記載例

LPガス価格高騰対応支援金申請書

「申請年月日」は書類送付日を記載ください。

申請年月日 令和 5年 9月 20日

申請区分	<input checked="" type="checkbox"/> 一般世帯 <input type="checkbox"/> 事業者(屋号・法人) ※熊本市のみ
契約者 氏名	LP太郎
契約者 住所	〒 860-1234 熊本市中央区上水前寺2丁目3456番地 LPアパート 789号
LPガス 使用地住所	<input checked="" type="checkbox"/> 同上 <input type="checkbox"/> それ以外(下記に住所をご記入ください)
	〒
電話番号	096-123-4567
※事業者(屋号・法人)の方は以下もご記入ください 熊本市のみ	
事業所名 (屋号・法人名)	
代表者名	

振込口座情報	
金融機関名	肥後銀行
支店名 水前寺	店番号 158
口座種別 (該当に○してください)	口座番号
普通・当座	1 2 3 4 5 6 7
口座名義 (カタカナ)	エルピー タロウ

送付書類確認欄
必要書類を必ず同封してください。
<input checked="" type="checkbox"/> 検針票(直近1ヶ月のもの)、または供給証明書
<input checked="" type="checkbox"/> 通帳のコピー(下記が記載された部分) (銀行名・支店番号・口座番号・口座名義がわかるもの)

希望する振込先口座情報をお書きください。
振込口座は申請者本人の名義に限ります。
※口座番号は右詰めで記入してください。
※口座名義(カタカナ)は通帳の表記に合わせてください。

送付前に申請に必要な書類が揃っているか必ず確認し、
 (チェック)を入れてください。
必要な書類の不足は、支給が遅れる原因になります。

【注意事項】

- 申請書に同封している確認書類は返却しませんので、あらかじめご了承ください。
- 申請書記載事項と通帳の記載内容に相違があった場合は通帳記載内容を「正」として審査を進めます。
- 記載内容や添付書類に不備がない場合は原則3週間程度で支給をおこないます。
- 転居、販売店変更等にもなう重複申請はできません。
- 入手した個人情報は、LPガス価格高騰対応支援事業のみに使用し、適正に管理します。また、利用目的の範囲以外の第三者への提供・開示は行いません。

事業内容・申請・支給
に関するお問合せ先

熊本県LPガス支援金
コールセンター

096-300-0734
平日(祝日除く) 9:00 - 17:00